

Repérage des unités  
intérieures existantes

Réagencement des laboratoires PESA du BEA  
État existant, échelle 1/100 - Extrait plan RDC

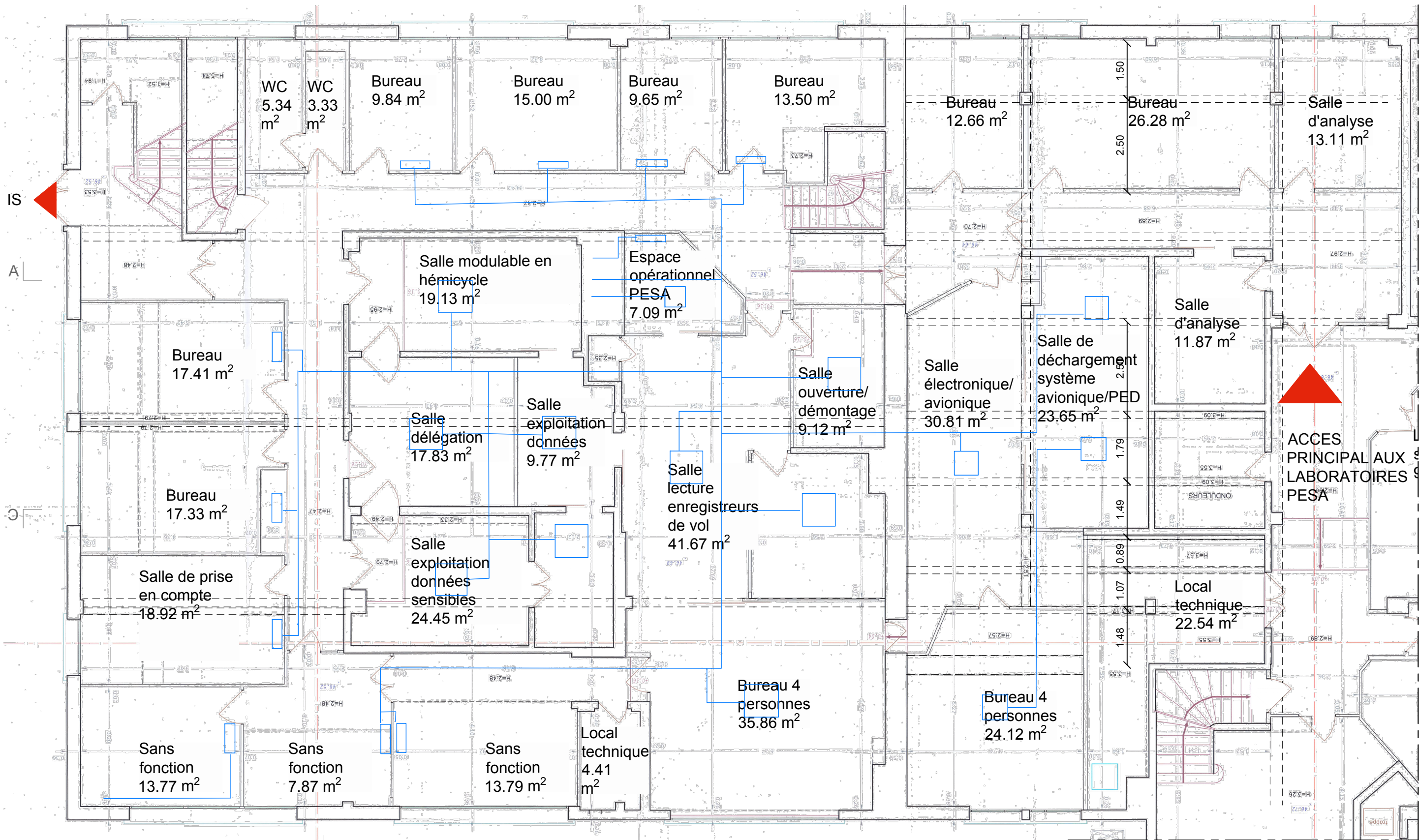

**PRO**

**ome architecture**  
39, Av. Pierre 1er de Serbie  
75008 Paris  
T: +33 (0) 1 73 79 35 31

Date:  
**07/05/2025**

Indice:  
**IND A**

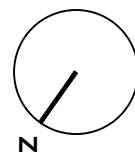

## Nouvel aménagement unités VRV

# Réagencement des laboratoires PESA du BEA

État projeté, échelle 1/100 - Extrait plan RDC

☐ **Unité intérieure déplacée et réutilisée**

**Unité intérieure neuve**

Vers toiture

PRO

ame architecture

39, Av. Pierre 1er de Serbie  
75008 Paris

**T: +33 (0) a1 73 79 35 31**

Date:

24/07/2025

## Indice:

## IND B

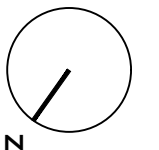

N

# Nouvelle ventilation double-flux

## Réagencement des laboratoires PESA du BEA

État projeté, échelle 1/100 - Extrait plan RDC

-  Soufflage
-  reprise

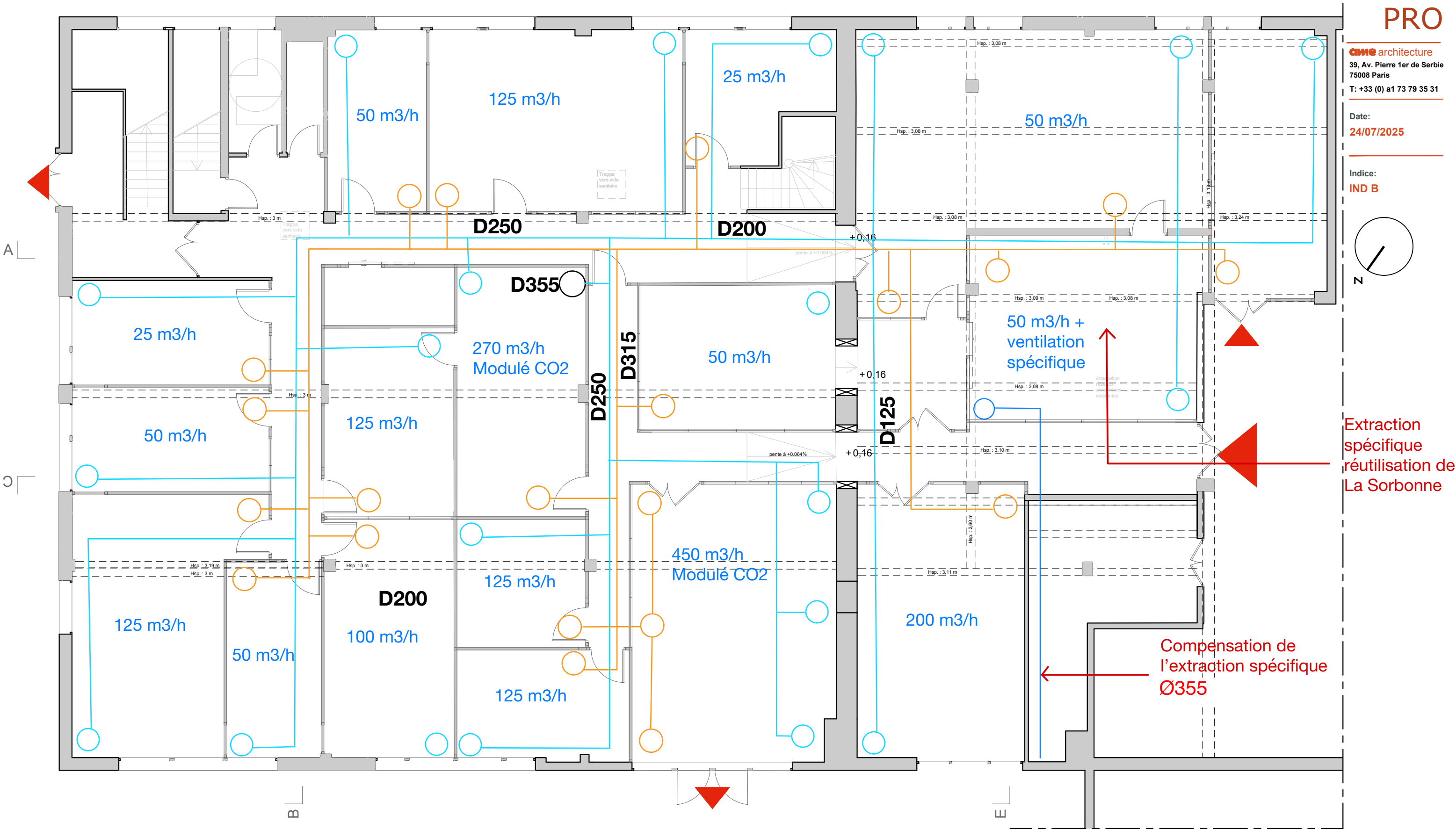

**PRO**

**ame architecture**  
39, Av. Pierre 1er de Serbie  
75008 Paris  
T: +33 (0) 1 73 79 35 31

Date:  
**24/07/2025**

Indice:  
**IND B**

# Plomberie

## Besoins EF ECS et Evacuation

# Réagencement des laboratoires PESA du BEA

État projeté, échelle 1/100 - Extrait plan RDC

- Eau froide
- Eau usée
- Eau chaude sanitaire

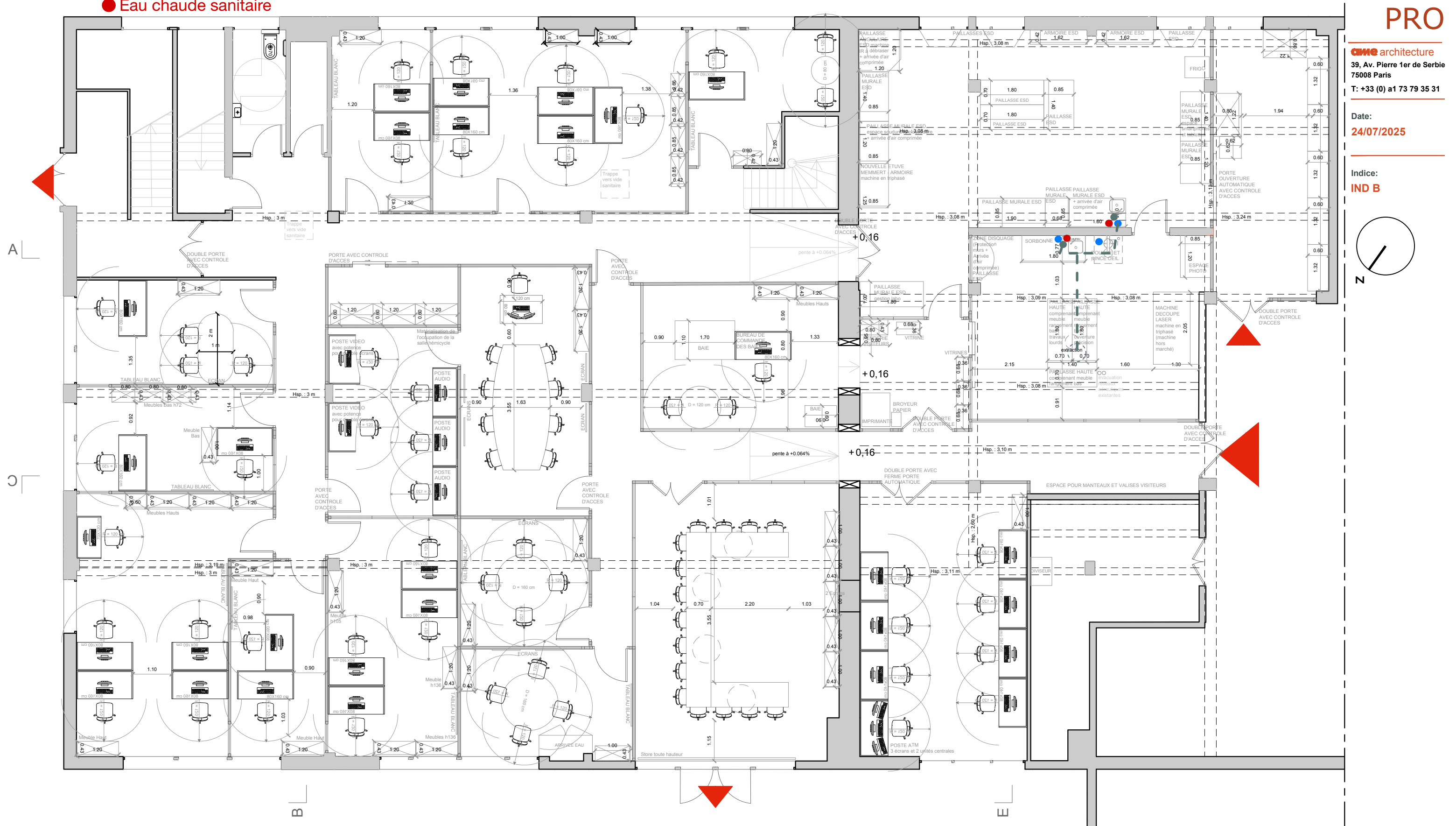

PRO

ame architecture  
39, Av. Pierre 1er de Serbie  
75008 Paris  
T: +33 (0) 1 73 79 35 31

Date:  
24/07/2025

Indice:  
IND B

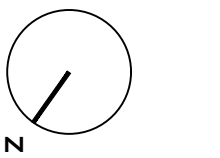

AIR COMPRISE

# Réagencement des laboratoires PESA du BEA

État projeté, échelle 1/100 - Extrait plan RDC

PRO

**ame architecture**  
39, Av. Pierre 1er de Serbie  
75008 Paris  
T: +33 (0) 1 73 79 35 31

Date: 24/07/2025

## Indice:

### IND B

